

FICHE TECHNIQUE

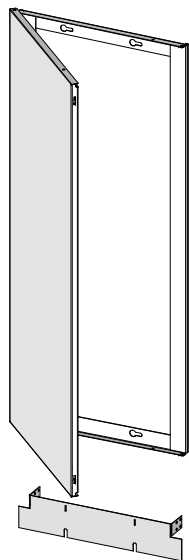

13 MODULES
TRAPPE D'ACCES
Réf: GTA101

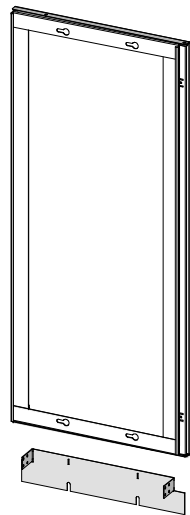
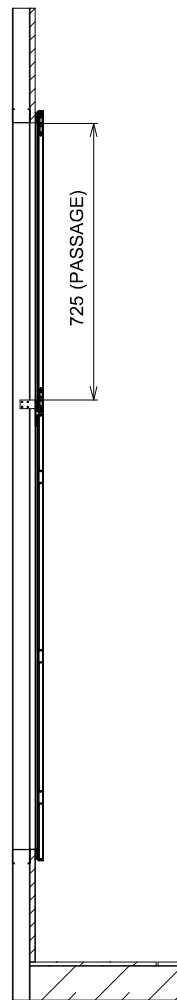
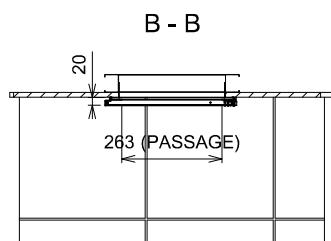
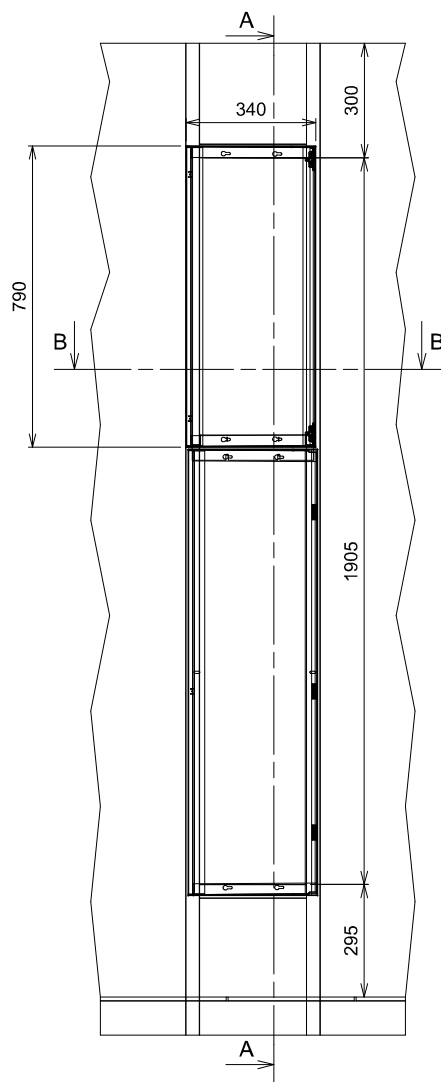

FERMETURE
SUR LE COTE
AVEC OUTIL
(TOURNEVIS)

A - A

TROUS SERRURE
POUR FACILITER
LA POSE

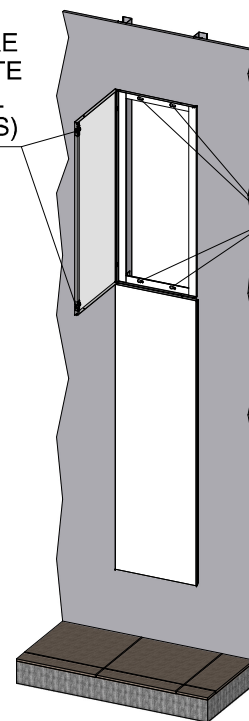

13 MODULES
TRAPPE D'ACCES
Réf: GTA101

Données techniques :

- Tôle électrozinguée d'épaisseur 8/10ème.
- Peinture thermo laqué de nuance RAL9003.
- Directive européenne REACH : conformité volontaire

Normes:

- L'acier permet une limitation des champs électromagnétiques.
- L'acier est par nature classé M0 au feu.
- Nos produits ont l'indice de protection IP 40 dans le cadre de la norme NF EN 60 259 et l'indice de protection IK 07 dans le cadre de la norme NF EN50 102.

Eco-fabrication :

- Toutes les matières (tôle, bois, cartons, peinture poudre, papier...) non utilisées pour le produit sont recyclées par des entreprises spécialisées.
- Nous utilisons de la peinture écologique en poudre sans COV (composé organique volatil).

GTA101

ATOLE

136, Rue des Razeteurs
34160 CASTRIES
Tél: 04-67-87-50-50
Fax: 04-67-87-50-60

Dessiné par :
MD

Le :
01/09/2015